Контрольный экземпляр

Массе а мехкий пролетареш, вIашагIкхета!

# СЕРАЛО

СОВЕТСКИ СОЮЗА КОММУНИСТИЧЕСКИ ПАРТЕ НОХЧ-ГIАЛГIАЙ ОБКОМА, НОХЧ-ГIАЛГIАЙ АССР ЛАКХЕХЬАРЧА СОВЕТЕИ МИНИСТРИЙ СОВЕТЕИ ОРГАН

«СВЕТ» Орган Чечено-Ингушского обкома КПСС, Верховного Совета и Совета Министров ЧИАССР

*Газет арадувл 1923 шера деиз* ● ЕРА, 24 СЕНТЯБРЬ, 1981 ШУ. ● № 115 (6505). ● Мах 2 кеп.

# СИХХА ЧАКХДАХА КХАШКАРА ГУЙРАН БАЛХАШ!

## Республика кхашка

Хьажийаш, генараш, шекара сиенаш, дуге, бахьанадараш, комсаш чуэдарен тIадоагIачча шера хьувкъама лаьрхIа лаьтташ кийчдарен балхин республика боахамашна сиеденнад.

21 сентябрь хьатIаотташ 13,3 эзар гектара тIара жлата лаьрхIа йола хьажийаш чуийцай. Гудермесски районе 500 гектар чуийдай уж, е 42 процент, Малгобески — 820, е 61 процент, Шелковской — 882, е 44 процент. Назрановски района бовлаиш 5 эзар гектара тIара хьажийаш чуэдиг елий да. Хьаьта чуийцараш 700 гектар и, е 14 процент. Шалински районе чуийдай 1895 гектар, е 32 процент.

Ухх шера республика дукхача боахамашна дика хьийнъай хьажийаш. Цо торе хулийт соахкарчул дукха а дукхагIа уж чуи а кхыча мелха район-нашта фуьва лаьрхIа дIаязъийта а.

Генараш чуийцад 3870 гектара тIара, е 21 процент. Эгтара дукхагIа уж дIадийнача Сунженски районе 757 гектар чуийдад, е 17 процент.

Республике 1572 гектара тIара дуге бар-дад, хьаьта Гудермесски районе — 80 процент.

Шекара сиенаш чуи массо а районашна. Цар хьувкъам а соахкарчул лихкагIа ба.

## ДИКА ХЬУВКЪАМ КХЕБАЬБ

Цеакхаштта къахьоIгад ухх шера Назрановски район «Экажевский» совхоза къельгешарна кооргтолаш хьалхIитера. Хьаьта цар хьувкъам чуэдан бовкъ хьаш-леладелаш. Хьаьта ухх денош-на чуэдан латт Елоев Ахьмеда эвенос къельаш. Хьажар ца кхоссе къахьет хьа-ма хоаршлюо кооргтолаш къельбеча болхлоца. Хьара болхлоно цхьаъ тоннан нIсо-эзагIа йоацаш кооргтолаш хьалолъаьо дийнъяь.

Геттара хьинар айденна къахьет кхочуш болхлоца Ашуева Аьсета. Олдоева Новсата. Цечоева Мадинае Хаутиева Маикае, Елоева Насалхана кхыбараша.

**В. НИКОЛАЕВ.**

СУРТА ТIА: звеньевой Елоев Ахьмади цун гIоначу Хаутиева Маикеи.

**ЕЛИЗАРОВА сурт.**

## СИХА А ЦIЕНА А ЧУЭЦ

«Автурнский» совхоз хьажийаш чуэдан латт. Цу гIулакха лаьрхIа кийчбелли-пIар механизаторша. Пля комбайн, массеи трактор, автомашин я кIай тIа болх бен.

Эгтара хьалха чуэдна йолаяь № 2 йоагIа тIара хьажийаш чуэдан деконика чуийдай 6ий гектара тIара яраш, кхы тIа а чуэдна езаш яраш 450 гектар я.

Хьувкъам па бойташ хьажийаш чуийца жлара геттара сиха болх бу механизаторша. Нормаяца чуэдна езаш 8 гектар йолаш хIара дийнахьа 7—8 гектара тIара хьажийаш чуэдан комбайнераша Мусаев Рамзана, Алиев Русланна, Эскиханов Саид-Хьажае, кхыбараша.

Комбайнераша яхье бакъо-на кхаъкет аьта Мадамаш дIакхоччьяь шоферашна а. Балха нормаш дикае тIехьа-кхочуш а еш кхинаь ца кхоссе кхаъкет. Докуев Хьажмурза. Дакаев ИбрахIима, Сейпев Шомета, кхыбараша.

ХIара дийнахьа дакъа балхий этоган ю. Социалистически яхье котобьинарна-та премии хьежаш. Кхарара мара тела цIе вымоел ду. ХIаьта эгтара дикагIа къахьетачун сийна ЦIе байраях уралга йохийт.

Комбайнашген трактористен жларашка хьожаш техникен гIулакх ду шерна а кхай тIа механикаш Бетерсултанов Рамзана, Исламов Махьмади, сварщик Аптумов Зайндин кхыбе а болаш. Цо а дика оу шолI болх. Техникага сеца зезна ца йоагIаяь звенос.

Хьалхина йлат дорадара, ца дойташ чуэдара шоферан ду боахама халхъе тIехьожама контролерашца. Цар шоий посташ яхкай кхай тIеи центральни хьагген. Шоий декарашца дика кхочуш-кар контролерашца Абубакаров Шарпудде, Габаев Мовсар, Калимов Ахьмада, Жиеньевой Ахьмад, Абсалиев Мансаев Мовсара, Абубакаров Бедрудде.

— Ишшта оаха болх вIашIтекхьажарах цIена а сеца а чуэдан хьажийаш, — йоаь водителе управляюще Абубакаров Бексолта. — Юкъера лаьрхIачу хIара гектара тIара 35 центнер йоал йоаккх.

Ухх тайпара параметраш а йолаш орбита тIа яьккхий «Ореол-3» яха спутник.

— Лаьттан эгтара вIелитера тIа тайна алар (перигей) — 380 километр;

Цу лаьттан эгтара дукхагIа тайна алар (апогей) — 1920 километр;

— орбита оагIора ялар — 82,6 градус.

Спутника аппаратура лерттера болу беш я.

Спутнико iочутеле информаци хьинйо Советски Союзан Франции станцеи тIара дукхахьа станцеца. «Ореол-3» яхача спутнико деча дустамашца цхьаъ геофизически тохкамаш ду лаьттан тIара геофизически экспедицеша а Арктикагечен Антарктидагечен стационарни тохкама комплексаш а.

## Никъ беш я «Ореол-3»

ТАСС хоам

Машара гIулакхашта космически аре тахиерен цох пайда эцарен дахьже СССР-он Франции вIашн цхьана гIулакхан лелорен — программаца хьежаш, 1981 шера 21 сентябре Советски Союзе уралгIахийтай «Ореол-3» яха Лаьттан искусственни спутник.

Лаьттан магнитосфере а йоносфере а хула физически процессаш тахкара, полярни сиянаш бомара «Ореол-3» яхача цхьаъ оттаьлча советско-французски проектах со-ветскин французскин специалисташа вIашIтъ IилманаппаратурагIа оттаьлий спутнико тIе.

Уж тайпара параметраш а йолаш орбита тIа яьккхий «Ореол-3» яха спутник:

— Лаьттан эгтара вIелитера тIа тайна алар (перигей) — 380 километр;

Цу лаьттан эгтара дукхагIа тайна алар (апогей) — 1920 километр;

— орбита оагIора ялар — 82,6 градус.

Спутника аппаратура лерттера болу беш я.

Спутнико iочутеле информаци хьинйо Советски Союзан Франции станцеи тIара дукхахьа станцеца. «Ореол-3» яхача спутнико деча дустамашца цхьаъ геофизически тохкамаш ду лаьттан тIара геофизически экспедицеша а Арктикагечен Антарктидагечен стационарни тохкама комплексаш а.

Социалистически Къахьегама Турпала новкъоста К. У. ЧЕРНЕНКОНА Ленина ордени «Марси Жlови» яха шоллагIа дошо медали ялараш дола СССР Лакхехьарча Совета Президиума

## У К А З

Коммунистически партемен Советски пачхахьалкхенен къаглашна доккхий хIамаг нарагIдалараш а вала дийнахьа дена кхоьаттъе жуг цу дизарна дузадена я КПСС ЦК Политбюро членэ, КПСС ЦК секретарь, Социалистически Кхалхаргана Турпала новкъоста ЧЕРНЕНКО Константин Устиновича Ленина ордени «Марси Жlови» яха шоллагIа медали тоьлла.

СССР Лакхехьарча Совета Президиума Председатель Л. БРЕЖНЕВ.
СССР Лакхехьарча Совета Президиума секретарь М. ГЕОРГАДЗЕ.

## Новкъостага Черненко Константин Устиновичага

КПСС Центральни Комитето, СССР Лакхехьарча Совета Президиумо, СССР Министрий Совето хьоваткъе итт шу доалача дийнахьа дет тIара лаьккъала вуьш Хьо,Коммунистически партен Советски пачхахьалкхенен гIоргвашна деятель.

Тайха болх мел беча хана, партийни пачхахьалкхена балха ерригача поставка хьай леррина низаш, знанеш, йокхуза опыт коммунизм хьалъяра гIулакха, марксизма - ленинизма сийлахь-йоккхача идеалашта лIателаш хьавоагIа Хьо.

ЦIенача дет тIара, тха веза новкъост я доттагIа а Константин Устинович, Хьо дукхахьа шерашна вахар, могаш-навршна хилар, вай партен советски халкхен гIулакха, коммунизм котьаккхара дIахо йодача хана а Iа беркате болх бар лов тхона.

КПСС Центральни Комитет — СССР Лакхехьарча Совета Президиум — СССР Министрий Совет

## ДОАКЪАР IАЛАШДАР

Колхозашни совхозашни фермашка доакъаре кхочам бен латт. Планаш совгIа йоа кийчъяьй Ножай-Юртовски районе, Веденски районе кийчъяьй 81 процент, Малгобески — 86, Ачхой-Мартановски — 64, Назрановски — 47, Сунженски — 45. Советски районе — 87 процент.

21 сентябрь хьатIаотташ 400 эзар тонн силос кийчъяьй республике. Из онашни кийчъяьлуш дукха а дукхагIа а. Силос кийчъяьр плана кхочаяьшъяьй Веденски районе бойкамаш а. 70 процентал совгIа чуэдаяь. Гудермесски, Шалински, Шелковской районашца, Чечен-Аьхой-Мартановски, Надтеречни, Назрановски, Урус-Мартановски районашца задачеIга йрачоь ах а кийчъяьй.

Шелковской, Веденски, Наурски районашца фаьа хьвор планаш совгIа кийчъяьд. Хьаьта Гудермесски районе 27 процент кара кхочачъяьлуш из кийчъяьра плак. Малгобески — 17. Надтеречни — 24. Сунженски — 37. Шалински — 25 процент. Цун бахьан да боакаяьй кулгалхоша из кийчъяьра йожйо ца яр.

Доакъар IалашдарА кхокъанийа да боахамашка. Цу гIулакха ерриге хьалхенъяь культураш чуэдна еза цхьаъ-на хIама яхай тIа яхе ца кхаъ.

## IАЬСИЙ ДИКА КХОАБ

Социалистически яхье дика хьокхамаш гойт XX партсъезда цIерагIча колхоза № 3 йолча шурий ферме Iаьсий кхобача Горина Аьвасанас. Вить беттагара цхьаъ цIерагIча колхоза 130 Iеса да цо доал дени. Аьгтуг-бетте хIара дийнахьа Горинас хIаьта цунца яхье а яьккхьегаш йолча Поповна Нинас кхоабш да 240 Iеса. Царна хIара дийнахьа 700 грамм доал IогIа-яхийтад.

Ухх шера цаI па къастийташ хьалхеззу ухх хьинар-дочча коIозхоша.

## ДОХАРГДОАЦА ДОТТАГIАЛ

Самардийнахьа Грозне хьакхачча Венгерски Халкъа Республика Комаромски область партийни делегаци

Дуниячча хана денз доттагIал лелиделч да советски венгерски халкъан. Иш чIогIдаьд фашистски гIаьрхIа кхиста духьала цхьана гIулакхан леладелта чIогIду.

Цар цIогIа-ваьлча гIаьрхIа кхиста духьала цхьана гIулакхан леладелта чIогIду.

Самардийнахьа моттигера партийни организацеша гIоьла — КПСС а ВСРП а хьокъера доттагIиеи буьйлаяь хьакъахьега планага хьежа Нохч-Пlалгlайчене сий ВСРП Комаромски обкома делегаци.

Хоза ницъяьй г. Грозне кранорер. Венгерашка йолча Венгерен бахькача безача хьашшаяьта никъабьяьккар КПСС ЦК хлен, КПСС Нохч-Пlалгlай обкома хьалхара секретарь А. В. Власов, НГIАССР Лакхехьарча Советан Президиума председатель Х. Х. Бовсов, республике Министрий Совета председатель М. А. Керимов, КПСС обкома шоллагIа секретарь Л. Д. Магомадов, парте обкома секретарь М. О. Бузуртинова, КПСС Грозненски горкома хьалхара секретарь Н. И. Семенов, партийни, советски, комсомольски организацеш, къахьегама колхозниг-интеллигенцеи буьйлаяь.

Самолета тIара Iобоаш венгерски делегаце хIоьмаш. Делегацена керте латт ВСРП Комаромски обкома хьалхара секретарь Альберт Антал-цун. Делегацена хьокъе ба ВСРП Комаромски обкома экономика отделен заведуюнча Белаш Миню. ВСРП Комаромски обкома хьалхара секретарь Альберт Антал-цун. Из балъяьнге йоаь «Медикор» яхача фирма заводе проборанаш Йожоф Ланг-тор, г. Татабаньи йоаьан промышленносто управленце дуьйи халкъашта кхъерча отдела заведующа Ласло Добровски.

Безаме вIашIтекхет доттагIиеи, дIахоа хаттараш ду Венгрерча безача хьашшаяьта тух-сискал, экзаш ду. Аэропортера хьабоагIача наьъяьта тIа царга моагIаш луш бар городе баха нах.

Селхан делегаце членаша Советски пачхахьалкхе IIIагIлолIагIчуна — В. И. Ленина оттаьлча памятника мохь-эзаш Iодехар. Цар г. Грознех «Барт хозар, ваI республиках а цун столицех а долча документальни фильмашка хьежар.

Цу дийнахьа делегаци IIанар шерте Нохч-Пlалгlай обкома хьалхара секретара А. В. Власова. Цо хьашшаяьта дийнар НГIАССР Лакхехьарча Советан Президиума председателца Х. Х. Бовсова, республике Министрий Совета председателца М. А. Керимова. КПСС обкома шоллагIа секретара Л. Д. Магомадова, парте обкома секретара М. О. Бузуртинова, КПСС Грозненски горкома хьалхара секретара Н. И. Семенова, парте областни комитета бюро членаша.

Селхан венгерски доттагIий Нохч-Пlалгlачен цхьаъ-на йолча республикаца хIоьмаш.

Чоагlа делаце пlанйаш ду гудермесски лаьттан тIа. Уж шера планаш а социалистически деспараш а яхьа-чаьндара района къахьегамхо-зяйствашта дийнар парте горкома хьалхара секретара А. В. Волнова, хьаьта город а район а социально-культурни дегIайоалдарах — Гудермесски горсовета, председателя А. Г. Киндарова. Шера заданеш яхочуйчеа кагрантит лаьцна пачхьа дийнар комсомола горкома хьалхара секретара И. Лачинова.

Массаве а терам тIабахийта дидийнар ВСРП Комаромски обкома хьалхара секретара Альберта Антало-цаца дахьа къамьяьта.

Цул тIехьарча хьашший хилар «Медиктрумент» яхача гудермесски заводе. Цун директорка С. А. Назарина довзийтар заводан историн, цо аравхена продукцин. Венгерча хьашшаяьта духха хаттараш дир завода специалисташа, болхлоцца. Фусамдашца заводе хьаьта совгIатан делар царна. Хьаьта Альберт Антало-це а делар гудермесца-шта сийлен-совгIат.

Цу дийнахьа венгерски доттагIий Веденски районе хилар. Района долхуьв шадолалучча царна накъа бакъонаш бар партийни, советски, комсомольски организацей янаьлан. Хьашшаяьта тух сискал елар, цар сийна ловзар оттаяр.

Лоаман района историех, цун тIехьарчаца деспараш дийнар ВПСС райкома хьалхара секретара Г. Г. Махвуре. Цига къамьял йлар Альберта Антало-це.

Цул тIехьарча байлаяь тIемалой сийна Ведени оттадаьча памятника юхе зезаш Iодехар делегаце членаша.

СУРТА ТIА: Грозненски аэропорте венгерски хьашший тIеюдер.

**З. БАТЧАЕВА сурт.**

ПАРТОРГАНИЗАЦЕШКА—ОТЧЕТАШИ ХОРЖАМАШИ

# IИЛМАНА ХЬАЛХАШКА ЛАТТА ДОККХИЙ ДЕКХАРАШ

Механирча Iилмахойша хьажа хьажарг а промыслови геофизика Гроз нейсени лаьрхIеча конструкторско - технологически бюро коллектив. Иштта а тIех кIоза ра а скважинаша язара эшаш йолча техникаш технологеней Iалашбу цо механизаторий, лабораторешца чакхдаьккхинарг Iилма-тохама конструкторски балхаш. Уьхазо керда приборш хьажо, скважинеша геофизически тохамаш дара эшаш йола технологи тоаяра опытно - методически балхаш ду.

Сечетно - хоржамий собраме доклад яьча хоьхьанарча партийни организацеи секретара, геолого - минералогически Iилмий доктора В. А. Александрова аьлад, тIехьарча скрепинка бюро колективо дукха бол баьв пенсорий а техничесни документаце а дIаяр лаьхьара. Хаддаза лаьхьу Iилмаи балхий эффективность. Тхаьнарча дIабахьа цIа сом дIадахьийтача хьажарг 6,5 сом ра. «ГрозНефтеГИЗ»ниийна яхача треста а механизированна а дIаучийтача термобарометрийна аппаратура комплекташа тоор ду 7-8 шарг метр бIаргалг долча скважинаша хьажа.

Эгара тIехьа аранышена электрически, индукционни, радиоактивни каротажни пайда а яьш, хIинца дукха а сихгарIа бурув тох, шиттг сихгарIа хьалъхьаш хьажарг жинтш а. «Шера» 5000 метр бурув тоха, сихжинна 1,5 шера хьалъхьажарг - яхаш денна а йолаш, шера яьрна а тIа сихгарIа хьалъхьаш яьна хьажедора гроэнеснi Iалнаш хой данна да ма.

Конструкторски бюро коллективе ма толам баьккха вIашIехьалъяьнаг коммунисташа хьалха а латташ, тIателлi бобк барах. Иттаг1ча пятилетка итогех СНТБ ПГ хьинчаш Iилмахошта, специалисташ, болхлошта паччахьалъкам соигIаташ. ВДНХ дошо а дото а медалаш елар.

Хiалъа а отчетно - хоржамин собране дийнар дьар дагар, дагна дисанна тIабаханатт керлан. Iилмаи балхий гематически нидан кхоччушдлра, тIехьаюс коллектив, тIегIа лоархIаме бола ца разработка чакх па йоаккхан йисар кхераш бе.

Цу тайпара хьал оттарг бельше я, — аьлар пренешца къамаьл дала пожхалгIолча Iилман болхлочо С. П. Пилецкенос, серийни наделей сектор. Цо шиш де доьаг дьадал. Разработчикий, конструкторгий. опытни производстеца болх цу сектора айьга бувзабенна бе. Уьгазо да серийни ер ер ма тешаш приборий документаташ, царех дола кхоччамбоаларш къастет уьгазе уьк архаеца цечаьнна. Цеханна дIачухьхIитта документаш а хIинца де мел- доьзьн дьа, цудухьа приборат ечаш болх кийша дIабоаш. Аранеш продунш а хIинца езаяча бесса дика яц. Уж кхоччамбоашараш дIадахьа партийни бюро хIинца оагIагIьлъяьнаш. Аранеча продукце дика управленин комплексни система кIоьлойлаьс ьаьна, продлоно- ваш кхайбеча, партийни дежхараш гIадехича йола формализм хIинца а дIаланзза я уггаза.

Сесаргара Э. А. Позднякова хетачох, партбюро балха эгара лелаРгIа дар да тIа- йиеш сонаш кхетта мишта кхочашду хаддаза па хьжаргIа. Масала, гойтзра агитвали товара во йоаццш плану сентябрь пIалбаьзьа. Цо кхоччаш ца еш йисар. Коллективе доастабе метаргIоган, хIинца кхьаьгаш дуьхьа цхьа тIа, хIаьта я цапив дергIадьийна массанена а шерра дIадоьзийташ. Профсоюза моттигерча комитета секретарь пIалбаьзьа. Цо кхоччаш ца еш йисар. Коллективе доастабе метаргIоган, хIинца кхьаьгаш дуьхьа цхьа тIа, хIаьта я цапив дергIадьийна массанена а шерра дIадоьзийташ. Профсоюза моттигерча комитета секретарь пIалбаьзьа. (председатель В. Г. Инина) партбюрон весала Iилмахошта доаттабу.

Iилман разработчеи балха хьжьеболаьрз. администраце шеца мел бола специалисташ вIашагIтоха беза цу тайпарча бригадина.

Отчетно - хоржамий собранеи бола керлан. тIабаханатт дIанна партге кура бола тоабелга, общественни организацеита кулгалдаьта. Партийни группаташца а керлан партгорганизацеца а бечаьна хIанна а тешам болаш кулгалдан партбюрос. Отчетеча кхоччаш Iилмаи подразделение дехкий партгорганизацеша цIка собрани яьш. Из гIулдах бахьана долаш партге Старопромысловски районна бюрое чоагIа бекъ баьб. Цох пожгIаш пота выводаш ший партгорганизацеи кулгалдаьта. Партбюрон весала кIийчаьра а цар тIаийду составаш мишта хIорчашду хьажарг а йолаьйа группа Iилмий тIателлi.

КПСС Уставо дIадехар кхоачаш мишта ду хьажарга дукхагIа керлан тIадехIитта ма-тIарюрос, массанеста хьежа еш КПСС чIанна пайдаэтапийни декстараш мишта кхочашду. Из ший хаттаьна дешдаьлар партийни принципаш дIа ца тедарах коммунист Голованско партгера дIаваккха ведагIаннаьр. КПСС муIIаханна кIийчаьра а цар тIаийду составаш мишта хIорчашду хьажарг а йолаьйа группа Iилмий тIателлi.

КПСС Уставо дIадехар кхоачаш мишта ду хьажарга дукхагIа керлан тIадехIитта ма-тIарюрос, массанеста хьежа еш КПСС чIанна пайдаэтапийни декстараш мишта кхочашду. Из ший хаттаьна дешдаьлар партийни принципаш дIа ца тедарах коммунист Голованско партгера дIаваккха ведагIаннаьр. КПСС муIIаханна кIийчаьра а цар тIаийду составаш мишта хIорчашду хьажарг а йолаьйа группа Iилмий тIателлi.

КПСС Уставо дIадехар кхоачаш мишта ду хьажарга дукхагIа керлан тIадехIитта ма-тIарюрос, массанеста хьежа еш КПСС чIанна пайдаэтапийни декстараш мишта кхочашду. Из ший хаттаьна дешдаьлар партийни принципаш дIа ца тедарах коммунист Голованско партгера дIаваккха ведагIаннаьр. КПСС муIIаханна кIийчаьра а цар тIаийду составаш мишта хIорчашду хьажарг а йолаьйа группа Iилмий тIателлi.

Ше дика специалист хилар хьажарг Мальцева Любос, Штукатурала болх беш я ко тIехьажа Iилмаи Хьарг денна йоаккх Мальцевас.

СУРТА ТIА: штукатур Л. Мальцева.

В. ДЗИСИКА сурт.

ПЛАНАШИ ДАЬДАЬНИГАРАШИ

# Тоалургья Грозный

Сихача темпашца лел город Грозне гIирсан хьалделга. Капитальни гIирсан ду. Керда хьажарца цхьана дуьхьа тIама да деш гIишлоч балхий динат тоарра а. Вайна массанена а дика гуш да урк тIехьажарча хана городе сибата хинна доккхий хуошмаш. Йоккха хуошан кувшаларш йоагIа город. Керда гIирсаш хьалдечеи долашдарашта реконструкци ечеи города дьаьхь архитектурно - художественни сурт сибата керттера йоаккхача «Чечингражданпроект» яхача института, городе Грозне а республика яхача городашна а, гIирсаш хьалде проекташ уьттаеча керттера йоаччхьа организацеи тIа да.

Белгалдаккха дена уьк тIехьажарча хана института яьсначу архитектурий гонаьх дика дакъалоца хилар. Тхо кIотаргIа гIирсаш да, архитектурни декхарш кхоачашдеча хана цIий кIентамагIа, инициативаца гIулакх чакхдаккхар, авторски идеаш хьалхахиъара цар гадаккха хар, керда формаши оригинальни объемно - планировочни решеници лахар, авторски почерк хилар, вIашиг доттагIаш тIехь иоаьхьатдела архитектурий керттера хьалхагIа оазалий борам а хинна дIаоттар. Института архитектурий, коллективе чIоагIа болх бабе къастета лоархIаме, города юкъ хьалъяьна керттера мотт тIагIолашдеи долу гIирсан хьалдари индивидуальни проекташ хийтьеш.

Института оттальча индивидуальни проектагIа хьалъяьна ИГIАССР Министрий Совета, КПСС обкома, облисполкома М. Д. Миллионщикова цIерагIча Грозненски межхьдьатта института эцIеи, пионерий дворец, В. И. Ленина урамгIа яьлча керде тIей, Красни фронтовой улицагIа, Революце проспектагIа, Победа проспектагIа хьалдьяьча чубуча цIенош башха-хозе комплексаш, иэхьяраш санна йола йоккхий объекташ.

Тахан хьалдеш да «Минутка» районерча майдан тIара гIирсаш, КПСС обкома керде да идани, Ленина урамгIа хьалдер республике эгара хьалдара 16-гIа вIашIлерда- дьа чIа цIенош, «Юность» яха кинотеатр а долаш универсальни тIяна. Орджоникидзе проспектагIа машиналъкъа вокзала йиххерча майдан тIа хьалъяь я городе эгара Йоккхагlа йола гостиница, М. Д. Миллионщикова цIерагIча Грозненски мехдьатта института строительни факультета корпус, кхоачагIча школа пайоне педагогически института корпус, Ленина урамгIа 9-гIа вIашIлерда 242 квартира йола, хьалIаьнь тIекан, парикмахерски, гIирсаш тIекан, парикмахерски, гIирсаш тIекан, Горий библиотека, кIал бытовой гIулакхаш ду предприятеи а йолаш йола чуа цIенош. Цу цIено дIалоаш Дзержинске урамгIа Пролетарски урамгIа кхоачагIча йола мотткг. ГIирсаш хьалдеш да «Юбилейный» кинотеатра хьалхаиначуа майдан тIа — укхаза хургда кIал тIекан, кафе, художественни музей, бераша автоматаш лоаваю зал а йолаш дола кхоьаш кIиссасса вIашIлерда цIеношн.

Кийчьеи а лоархIаме яхь а дукха проекташ — хIинца- ле а реконструкци е йолаеш на Челюскинций цIерагIча институтага концертни зал, Пионера цIерагIча майдан тIа «Нашкаэтранстаз» яхача управление 10-зза вIашIлерда- дьа, керда 6-гIа микрорайон, гражданскеи Дворец кен тIемашка боабьяьрита мемориальни комплекс, дукха яха хIийола объекташ оставаш проекташ.

Архитектурни общественни мотехиз балхех тIийша я, керттерча дьакъе, вай города юхь. Оаха, архитектораша, диза жюп ду городе хьалъеча одиеей, удиеей, майдай, ансамблей хоаала, эргалоаша, дикала хьалхара, хIана ьыча тха хIара хоаччамбоаларах, гIиллакех, дIачанбаккхама бисича, чекхбоаккхаш хилг сов дукха жа боадап а цIьаьа чакхбоаккхургбоаш- ларг а боаччаш йола дукха жюп дех тхогара. Дукха хIамаш да вай город хозеи пархIитта хилийтара хьалхагIа хьайбаьлча болча тха архитектораша хьалхаиначуа тяттадерзш. Хозало эгара хьалха дIадехарш — хьалъе- ша йола эдаиеш тайп-тайпара, керда- ча формеха, йоккхий а пархIитта а дулийтилга.

Уж декхарш хоачашдара тха хила еза хIара ше ше шийна тIехь дукха, тIатIерг- ба барах, цIакха а хоа- ца йоаьаш аьаниеча тIа- кхуьуьг гIулакх хьалделга. Капитальни гIирсаш ду. Керда хьажарца цхьана дуьхьа тIама да деш гIишлоч балхий динат тоарра а. Вайна массанена а дика гуш да урк тIехьажарча хана городе сибата хинна доккхий хуошмаш. Йоккха хуошан кувшаларш йоагIа город. Керда гIирсаш хьалдечеи долашдарашта реконструкци ечеи города дьаьхь архитектурно - художественни сурт- сибата керттера йоаккхача «Чечингражданпроект» яхача института, городе Грозне а республика яхача городашна а, гIирсаш хьалде проекташ уьттаеча керттера йоаччхьа организацеи тIа да.

Белгалдаккха дена уьк тIехьажарча хана института яьсначу архитектурий гонаьх дика дакъалоца хилар. Тхо кIотаргIа гIирсаш да, архитектурни декхарш кхоачашдеча хана цIий кIентамагIа, инициативаца гIулакх чакхдаккхар, авторски идеаш хьалхахиъара цар гадаккха хар, керда формаши оригинальни объемно - планировочни решеници лахар, авторски почерк хилар, вIашиг доттагIаш тIехь иоаьхьатдела архитектурий керттера хьалхагIа оазалий борам а хинна дIаоттар. Института архитектурий, коллективе чIоагIа болх бабе къастета лоархIаме, города юкъ хьалъяьна керттера мотт тIагIолашдеи долу гIирсан хьалдари индивидуальни проекташ хийтьеш.

Института оттальча индивидуальни проектагIа хьалъяьна ИГIАССР Министрий Совета, КПСС обкома, облисполкома М. Д. Миллионщикова цIерагIча Грозненски межхьдьатта института эцIеи, пионерий дворец, В. И. Ленина урамгIа яьлча керде тIей, Красни фронтовой улицагIа, Революце проспектагIа, Победа проспектагIа хьалдьяьча чубуча цIенош башха-хозе комплексаш, иэхьяраш санна йола йоккхий объекташ.

Тахан хьалдеш да «Минутка» районерча майдан тIара гIирсаш, КПСС обкома керде да идани, Ленина урамгIа хьалдер республике эгара хьалдара 16-гIа вIашIлерда- дьа чIа цIенош, «Юность» яха кинотеатр а долаш универсальни тIяна. Орджоникидзе проспектагIа машиналъкъа вокзала йиххерча майдан тIа хьалъяь я городе эгара Йоккхагlа йола гостиница, М. Д. Миллионщикова цIерагIча Грозненски межхьдьатта института строительни факультета корпус, кхоачагIча школа пайоне педагогически института корпус, Ленина урамгIа 9-гIа вIашIлерда 242 квартира йола, хьалIаьнь тIекан, парикмахерски, гIирсаш тIекан, парикмахерски, гIирсаш тIекан, Горий библиотека, кIал бытовой гIулакхаш ду предприятеи а йолаш йола чуа цIенош. Цу цIено дIалоаш Дзержинске урамгIа Пролетарски урамгIа кхоачагIча йола мотткг. ГIирсаш хьалдеш да «Юбилейный» кинотеатра хьалхаиначуа майдан тIа — укхаза хургда кIал тIекан, кафе, художественни музей, бераша автоматаш лоаваю зал а йолаш дола кхоьаш кIиссасса вIашIлерда цIеношн.

Кийчьеи а лоархIаме яхь а дукха проекташ — хIинца- ле а реконструкци е йолаеш на Челюскинций цIерагIча институтага концертни зал, Пионера цIерагIча майдан тIа «Нашкаэтранстаз» яхача управление 10-зза вIашIлерда- дьа, керда 6-гIа микрорайон, гражданскеи Дворец кен тIемашка боабьяьрита мемориальни комплекс, дукха яха хIийола объекташ оставаш проекташ.

Архитектурни общественни мотехиз балхех тIийша я, керттерча дьакъе, вай города юхь. Оаха, архитектораша, диза жюп ду городе хьалъеча одиеей, удиеей, майдай, ансамблей хоаала, эргалоаша, дикала хьалхара, хIана ьыча тха хIара хоаччамбоаларах, гIиллакех, дIачанбаккхама бисича, чекхбоаккхаш хилг сов дукха жа боадап а цIьаьа чакхбоаккхургбоаш- ларг а боаччаш йола дукха жюп дех тхогара. Дукха хIамаш да вай город хозеи пархIитта хилийтара хьалхагIа оазалий борам а хинна дIаоттар. Института архитектораша хьалхаиначуа тяттадерзш. Хозало эгара хьалха дIадехарш — хьалъе- ша йола эдаиеш тайп-тайпара, керда- ча формеха, йоккхий а пархIитта а дулийтилга.

Уж декхарш хоачашдара тха хила еза хIара ше ше шийна тIехь дукха, тIатIерг- ба барах, цIакха а хоа- ца йоаьаш аьаниеча тIа- кхуьуьг гIулакх хьалделга. Капитальни гIирсаш ду. Керда хьажарца цхьана дуьхьа тIама да деш гIишлоч балхий динат тоарра а. Вайна массанена а дика гуш да урк тIехьажарча хана городе сибата хинна доккхий хуошмаш. Йоккха хуошан кувшаларш йоагIа город. Керда гIирсаш хьалдечеи долашдарашта реконструкци ечеи города дьаьхь архитектурно - художественни сурт- сибата керттера йоаккхача «Чечингражданпроект» яхача института, городе Грозне а республика яхача городашна а, гIирсаш хьалде проекташ уьттаеча керттера йоаччхьа организацеи тIа да.

Белгалдаккха дена уьк тIехьажарча хана института яьсначу архитектурий гонаьх дика дакъалоца хилар. Тхо кIотаргIа гIирсаш да, архитектурни декхарш кхоачашдеча хана цIий кIентамагIа, инициативаца гIулакх чакхдаккхар, авторски идеаш хьалхахиъара цар гадаккха хар, керда формаши оригинальни объемно - планировочни решеници лахар, авторски почерк хилар, вIашиг доттагIаш тIехь иоаьхьатдела архитектурий керттера хьалхагIа оазалий борам а хинна дIаоттар. Института архитектурий, коллективе чIоагIа болх бабе къастета лоархIаме, города юкъ хьалъяьна керттера мотт тIагIолашдеи долу гIирсан хьалдари индивидуальни проекташ хийтьеш.

Института оттальча индивидуальни проектагIа хьалъяьна ИГIАССР Министрий Совета, КПСС обкома, облисполкома М. Д. Миллионщикова цIерагIча Грозненски межхьдьатта института эцIеи, пионерий дворец, В. И. Ленина урамгIа яьлча керде тIей, Красни фронтовой улицагIа, Революце проспектагIа, Победа проспектагIа хьалдьяьча чубуча цIенош башха-хозе комплексаш, иэхьяраш санна йола йоккхий объекташ.

Тахан хьалдеш да «Минутка» районерча майдан тIара гIирсаш, КПСС обкома керде да идани, Ленина урамгIа хьалдер республике эгара хьалдара 16-гIа вIашIлерда- дьа чIа цIенош, «Юность» яха кинотеатр а долаш универсальни тIяна. Орджоникидзе проспектагIа машиналъкъа вокзала йиххерча майдан тIа хьалъяь я городе эгара Йоккхагlа йола гостиница, М. Д. Миллионщикова цIерагIча Грозненски межхьдьатта института строительни факультета корпус, кхоачагIча школа пайоне педагогически института корпус, Ленина урамгIа 9-гIа вIашIлерда 242 квартира йола, хьалIаьнь тIекан, парикмахерски, гIирсаш тIекан, парикмахерски, гIирсаш тIекан, Горий библиотека, кIал бытовой гIулакхаш ду предприятеи а йолаш йола чуа цIенош. Цу цIено дIалоаш Дзержинске урамгIа Пролетарски урамгIа кхоачагIча йола мотткг. ГIирсаш хьалдеш да «Юбилейный» кинотеатра хьалхаиначуа майдан тIа — укхаза хургда кIал тIекан, кафе, художественни музей, бераша автоматаш лоаваю зал а йолаш дола кхоьаш кIиссасса вIашIлерда цIеношн.

Кийчьеи а лоархIаме яхь а дукха проекташ — хIинца- ле а реконструкци е йолаеш на Челюскинций цIерагIча институтага концертни зал, Пионера цIерагIча майдан тIа «Нашкаэтранстаз» яхача управление 10-зза вIашIлерда- дьа, керда 6-гIа микрорайон, гражданскеи Дворец кен тIемашка боабьяьрита мемориальни комплекс, дукха яха хIийола объекташ оставаш проекташ.

Архитектурни общественни мотехиз балхех тIийша я, керттерча дьакъе, вай города юхь. Оаха, архитектораша, диза жюп ду городе хьалъеча одиеей, удиеей, майдай, ансамблей хоаала, эргалоаша, дикала хьалхара, хIана ьыча тха хIара хоаччамбоаларах, гIиллакех, дIачанбаккхама бисича, чекхбоаккхаш хилг сов дукха жа боадап а цIьаьа чакхбоаккхургбоаш- ларг а боаччаш йола дукха жюп дех тхогара. Дукха хIамаш да вай город хозеи пархIитта хилийтара хьалхагIа оазалий борам а хинна дIаоттар. Института архитектораша хьалхаиначуа тяттадерзш. Хозало эгара хьалха дIадехарш — хьалъе- ша йола эдаиеш тайп-тайпара, керда- ча формеха, йоккхий а пархIитта а дулийтилга.

Уж декхарш хоачашдара тха хила еза хIара ше ше шийна тIехь дукха, тIатIерг- ба барах, цIакха а хоа- ца йоаьаш аьаниеча тIа- кхуьуьг гIулакх хьалделга.

# Кхетам лулга тоаде деза

Къамьал чакхдеаллиш Э. Т. Мержоева — Сукженски дьаьтта доаккхачу заводе партпргапизаце секретарь.— аьлар шишна яь критически пикси я, цхьабакъда, заводе керттера инженер хIинца партпргапизацеча кулгалдеи цхьаь саги ягта дац.

Собранеи чакхвалъяьнарча тIехьагIа а дIаоо дуьшар цо сога: «Тха заводе болх бе ятта да авина хIта а, ма ишта дац. ЦхьабоагIар йоах тха предприяти йоккха ни, дергIа я цхьан тхона кIал да. Заводера оборудования тийшеяй ремонт ши болча цхьа- ха штат тIамига я. Тоъаш лу запасной оатхалаш, тIишлоп материалаш».

Партпргапизаце секретара дуьшар бакъдеш дар коммунистана собрание дьа къамьалаш я. Iа ioхь гIертар вайна, — аьлар коммуниста Ц. В. Масленникова, уйла е ваш дукха да. Заводе эна хий Полова чура хьанйду. Шолъеча хий хьанйдеч боалдача цкарала чу ца ду а бийй, хий хьа ца доагIаш соц. Къасина компрессорш каст-каста йох.

Болхбиолча мастера С. Х. Батчаева дуьш партийни организаце секретарь цеха каст-каста ю йиш я. лаьш. Пхьарошш хьал а хьежа, электромотор а компрессор товеш воалаш ца ма.

Деррига а ший кулгашца да гIертар, хетаргIаь, керттера гIилат да инженера З. Т. Мержоева. Цо цхьабола ча хана мастера, слесара, электрика метта болх бу цхьана а балац, хIина ьыча ад бийса ялча ячара доаргIаш дуьхьа уьк). Иштта цун хьажар хилар бахьан долаш производства болх а сецаш. Укхаза санна цхьаьна а дIаккхача Вашиг техьдаргдий цун? Вашиг техьдаргдий цун мотт тигерча комитета председатель, пикпарета родапгора, «Знание» яхача общества председателя, агитатораша, политинформаторпгаша жет- тел болх бе? Цу гIулакх е хI а, с низ а тоъаргбан цхьан сага.

Коммуниста Г. Е. Мамаева ше къамьал деш аьлар, партпргапизаце секретаря партийни балха опыт кIезига я. Цудухьа дуьхьа да цхочамбоапараш, дика дисараш.

Бакъахьа дар опыт йолча коммуниста къонча секретара новьяоотца давьдарг. Партийни декхарш цхочамбоагна миссапа а оарпгIьяьккха валарг. Цхьабакъда, из ухказа долаш дац.

Нагахь санна болх сецаш хилча заводе массапа а сергIатбалга дика гIулакх да. Иштта хиланза а дарбанза, цхьа- ха малагIа пайда бала йиш я цоцпаалпчеча яхаш. Хьаьга болхлочгта а кулгалго па хилча, агитатора цхьа беседа ца йича, хьалхъ дружениикаш общественни нагрядок дорге дра па бальча... из пийса да?

Кийча дан. Пок дола зе продукци йовгуа дукхагIа деце, кIезигагIа дац. Кхетама болх тесса дитача коллектива чIанна политически а кхьегарча а хIинца а хIинар лолу.

Къастегама оосарле дахьяра йоккха ячаг йолча яхаш йиш я бе, шолш бечь бала йоахо ца еш ячча нада я тесса дут гIулакх.

Всебацца дошш каяа укхаза болх бола белгалонаш хIинца- де гучаьнний. Собранеи еча, лецеш сначча, кхыйола общественни мероприятеи ший кIезигоазни нах вIашIгIтоха тIе-тIа хIаьта хуо заводе. Из дар собране къамьал дапа чIанна комиссина Г. Е. Мамаева дIаяр.

Наьха сатем лорабе 10— 15 сар аравта всача мотте, 5—7 сар хул. Цхьабол ча хана, кхы а кIезигагIа арабоал халъха дружениаш. Коммуниста хьа па яхар бахьан долаш чаьх а па йоккхий шин хIинца а тоъа- заяетеш. КIезига ву заводе прогулаш, шоай хапнаьха балха хьа па ухаш йола мотт- тигаш. Социалистически дола- лакье лочьеашца а моттигаш хиннай.

Уж кхоачамбоапараш хинна, кхо ваш ший кIезигаша хетта- ма болх ца бар баьвьа дола- ш. Дiахо йодача хьажа цу гIулакх цIенкашта уйла е ева коммуниста.

А. ЗИМАРИН.

Газови линеш йоххачара гIишлоп - монтажни балхаш сихгарIа чанхдаьра керттера улаш мастерскешца кийчьо «Чечингазстрой» треста 2-на СпецСМУ коллективо. Деталаш мийтьара ерриге цикла ше хьддаяза Iёхьяьнаш а доаттабеи чанхпоах бригада ра Аверин Марат Алексеевича, газови линеша оарессоока а ше ю цо.

СУРТА ТIА: хьалхалатта производственни М. А. Аверин газови линеи йоххача эпа улаш ший вIашIгIтоха ви ший хьожаш воал.

В. ДЗИСИКА сурт.

НОХЧ-ГIАЛГIАЙ АССР ТIАХЬОЖАМА КОМИТЕТЕ

# ЛОАРХIАМЕ ГIУЛАКХ ТЕССА ДИТАД

## Магlалбика района совхозаша доакан Iангара дахара дола кхоачамбоацараш

Комитета балча тохамаш хьахьекхар. «1981 шера хьувьжьам чуэдиеча, юртбоахама продукташи доаьъварца цIи кийдаеча Iалашдарг а 1981—82 шера доакан толаме Iангара дахара а кхы тIа а де денарий хьакъеъьяь 1981 шера 23 ярдеи КПСС ЦК-ни СССР Министрий Советой бьа соцам а цу хьаньеъьа 1981 шера 28 апреле КПСС обкомаш а Нохч-ГIалгIай АССР Министрий Советон бьа соцам а Магlалбика района совхозий кулгалдошен специальностиеш хоачаш во беш хилар.

1980 шера 1 августа. дIадахача шера цу хапала пийсдича, Iесингирдаш доахан— 400 денаи гергга. Ма — 1700 устагIа, 100 iатто 50 Iасиг мара дьадал (1980 шера 53 дьаьв метте), Хiара 100 жийно 65 Iахьар мара бьабаь республике Iангара дьхача 79 бьаьв метте), 74 устагIа дуьхьагIа дийнаж. Хiара ихоабена Iаттагра па 1030 килограмм мара яьккхай - республике эгара лохагIа хьоккам ба из.

Районерча цхьацIаллоча беакхашка кIы а лоархIа да хьоккамаш. Масала, «Сагошинский» совхозе (нах. Белхароев) хIара хьоабена Iаттагра яьккха шера 821 килограмм мара яа. Цу совхозан хьоккамаш шерра-шера ворIа хуэ. Хiара 100 Iатта лоархIаш уьк шера 7 бьаьв Горькье цIерагIча комсий совхозе дьа- Iьасий — 38, «Малгобекский» — 41. «Советский», «Алханчуртский» совхозаша 42 (ши, Цуров, Музаев, Гетагажев, Цечоев), хIаьта «Сагошинский» (нах. Белхароев) «Луч» (нах. Хамхоев) комсий совхозашца хIара 100 жийно дьа Iохьарий 41 а 49 а да. Доакан геттара дуьхьа далийтад. «Советский» а «Сагошинский» а, «Алханчуртский» яхача комсий совхозашка (47, 79, 26 бежан), жа дуьхьа далийтад «Сагошинский» а, «Советский» совхозашца — 101 а 111 а устагIа.

Районера мелла лелабу ветеринарно - профилактически мероприятеи оолу. Соа тIаьгIа дьаркхад бруселлезни туберкулези яхарш санна дола хронически инфекционни лезарша. Уж лаларш кхаьтта да 5939 бежанаш 1029, е 17 процент.

Шера планаеча 1250 тонн дуьлг кийчье десача уьк шера 1 сентябре яхачаьна 22 процент, 3000 тонн шура кийчье езача 64 процент. 170 тонн тха кийчье десача 77 процент кийчьяь. Хьайбай продукци кийчьера ресублике меттала тIечьаьрта мотттиге латт Магlалбика район.

Дуьхь кийчьара гIулакха паччахьалъкеп дошка декхар доаьъ 9 бетта планаш 16 а густе яхачаьна 5.4 процент мара яхача ца ьыча «Кавказ» яхача. 10.7 процент мара да ьыча «Малгобекский» а 19.8 процент мара ца ьыча «Алханчуртский» совхозашка. Паччахьалкеп шура йохкара совхозаша боарлера а яхачаьна 1980 шера 7,5 беттачу 87 тонн кIезигагIа ехьа «Сагошинский». 9 тонн кIезигагIа ехьа «Луч» яха совхозашка.

Гулакх ду тайпара хилара ре бежьаьш — бовзаяйтъ кулгалдоше специалистаеш доакъара бала чIонгIара геррига бовзо ца ю. Соавтеринарни балха боарам лоа ха хилар. кхъаьстам ва вIашIлехьбанкхар. Уж шера 24 августе яхачаьна районе совхозашца 5.6 эзар (авзанн 7,2 эзар) тонн йол, 4,8 эзар (авзани 6 эзар) тонн сенаяа. 13.2 (авзани 32.3) эзар тонн силос (керттера дьа- ьолхлошта тIачIоагIаьлдаш.

Доакъар кийчьера планаш кхоачашъьяь. Йоаннацкеъь а. кхы тIа а доакъар Iодара агрегаташ селонагIа 130 тонна а дьакхи, моина бесаш да хилар бахьан долаш сайца шиъ.

Цюаьтта тохал йоа Iа- лашъьяьна Горькье цIерагIча «Малгобекский», «Алханчуртский» совхозашца (план тьахьарно 32, шолларно — 56, хьалагIаеча 58 процент мара яхачаьнъьяь). сенаж — 1,4 тонна, Горькье цIерагIча, «Сагошинский», «Алханчуртский» (план 9; 38; 49; 57 процент мара яхачашъьяь). «Сагошинский» «Алханчуртский» совхозашца (план тьахьарно 32, шолларно — 56, хьалагIаеча 58 процент мара яхачаньъьяь). сенаж — 1,4 тонна, Горькье цIерагIча, «Сагошинский», «Алханчуртский» (план 9; 38; 49; 57 процент мара яхачашъьяь). «Сагошинский» «Алханчуртский» совхозашца ца уйла кIезига. Тайпайъяь доакъарий диъала. Дикал мишпай хьежаб цига 500 тонн сенажагIа, хIаьта из сергIа а классни йоаццш лаьрхIай.

Доакъарш кийчьара дикагIа йола технологи рабона совхозашца лелаеш яц. Гlоъа доакъар даоттаеб дезача моттигашна хьатIаьлдаш, ма- терпально - белхточа мIеча тIехьажа ду цо штукатурпий малярни балхаш. Хiара денна йоаккх Мальцевас.

СУРТА ТIА: штукатур Л. Мальцева.

В. ДЗИСИКА сурт.

*Д. Д. Шостакович вагча дийнахьа дена 75 шу дизарга*

# ХХ БIАЬШЕРЕН СИЙЛАХЬ-ВОККХА КОМПОЗИТОР

Дмитрий Дмитриевич Шостаковичан долчна документальни фильмех цхьанне тIа вайна гу: масса йоьхна, новда нуне заргIа композитор, иорIа тIадамаш тIаIIолла Iочухан долчна хорах ара а хьежаш. НагIаз аринъш сеца я Кхойтталаргlча симфоне музыка... Масахьат хилара лер а яц вешка тоIадь борддан а долаш йолча цIмихкара йийрзача цун юхь тIа. Сатийна секунд а яккхан цун кулгIий пIелгашца. Хеталу, композитора кхо янгара сазаш а хинна экхза хийла болчча сатемо дIаIаьлдеш ахьма. Дуне — даим хьакхулеш йола музыка а. Хьаьта музыка — цIаккха а ца хилар йола иоьхведа а йолаш волча сага сибат цIаккха а дицдаьна йиш йоацаш да...

Композитора музыкага еча иоьхведацарца безама массаммха а хоргвоагIар иа. «ТIехьежкача гуш болх лоаттам, моьфорт со йIалла лоарIаш а вац. — дуьнаг Шостаковича. — Хоза музыка хьаьс аттигIа да хозача. дюрене аьина эстаал барам тIелаг бе. Аз масала, дуккха а я адыбI музыка поезда а водаш, хозза дегI нийсдаь. Творчески процесс йолча ХьайIа хотавала кемар хьо хье яз. хьона арахьара го а бовцаш».

«Хьо хье хьайла жотвулар», — шийх цхьа нийсаIа оллаиуздацар цу эгIара дегIцIенагIча пахах волча сага-тен вай хинарча эттара сийлахь-воккхагIолча художникагеи. Хlама аьлча, музыка цхьаъ дилла а хинна. Шостаковича керда идеш, гонахьара хlама иIоарIагIа кхетадаре. керда хозал бе-хьаьс хьоссалаелла. Хьаьта полемика — дилла а. Мел кхийсар, масала, цун Йийтлаларга йола симфони Шостаковичаьнга эгIар-тара гIолла тIехьоалалуургашца «поэти дани долаш хургдар-ри», «захарн Iоажалн» яхарш санна йолча искусстволобовитворства. Цхьа-ра, хlама цунна дIайIаьдеш. Цун дог дилла а дийла дар бахьолча хlаманна. Цун хьа, хlама цунна долча хьакхъал дилла а цеIвоахкаш йолча объективноста тIа гIатт, шеран чулоацар дуне. Хе-тархьама, цудухьа хинна хlа-ла лелаш да дуьнен социальни сурт Шостаковича санна ийс-са а дина а музыкага эха-хьоьна цхьанна а цун хlама-на композитора вIашIехьа ца далар.

Пхийтта симфони, цхийтта квартет, цIи опера, оперета, кхо балет, инструментальни вокальни жанрий музыка— концертагара сонатагеи фу-гашшеи, ораторегара иллега, театрна хlиноклеи йолча му-зыкагга ккоачаш йола — ма-позиторски искусства ерриге формаш чу я льыар реформаци а ейр Шостаковичаьнга бохкна иш болча музыкальни интеллекто. Хlаьта царех хlаранае чу хьа а яьI цо ма-ГIантеен формагеи диллача цюаш морган кхы хила йиш йоацаца образешш.

Композитора хьабени мичъ, хоша долучча дилла а хlинабан' лиганица хозбаь, из чакхбиннаб цо «ГIаьдан» а ахетавеш а йоацача ирача критика зо-нашна тIоIлла. Амма дилла а духьхал герга цхьан тайпана жоп тийнад сийлахь-вокхача композитора-хьаьсгаан-хочо эритикана: болх барца, кердача сотненеваца, керда художественни хlамаш гучадахарца.

Шостаковича музыкага бетталу, композитора Шедеврш Родинца кадьяча тайпара. — «ваI вахара пхи». Из хьалIоаз да кхиъалаш ме-цанскн Iаьдалагlа деррига магнитгара йолча духьалеч-нех. Хlаьта цунца цIкана, дилла а сага йола гIиня а я яз музыка... Гумашкинн гражданственности — из я «Шостаковича стила» адвин тIелаггта лара.

Октябрьа кхадьача хьалхарча новхалах вар из. Цунна дагайоаьгIар 1917 нохара дгIайIнга хинна. Петрограда улицаш, революционни де-монстранташ полицеца хинна довнаш. Цхьаьтта шу дьавна хинначча композитора цу шеи-рашпеехье яъьеш хинний цIий ъьалхаех. сочиненеш — «Парiатонна йоли гиин», «Салте», «Революци бохьам байнарах биндург ца хилар-дах йолча марш»...

Революце геттара хьалха хьалхьоайнар цун революкъ-онни уйлаш, геттара хьалха IашшагIийнйай цун сахьетам чу кьовсамен байнача кьов-самхой еча тIайIаин мотни-ган. Но кхийначуьл тIехьарга цу мотивашта поагIгаш йола жоттиг корайнр революцион-ни поотий дешаех оттаьлча IашшагIьйнача хора йола итт поэмен «1905 шу» яха Цхьаьтталарга симфонин сагна йолча произведенешка.

«Октябрьскн революце. — яьлаьд Шостаковича хинна дага лувшаш, — постам белгар тха ноахала вахара. Творчества стиль. Тематика. Мотт .Хlаьта керттердар — цу хlаьта шоаш долучча кхоа-чадеш лакхдар эмоционально-нн нилаш творчество дилла а малсаларга вахаре корсагIи-дувларел лаккарIа хулийташ йола кьаьстта йола дегай температурен». Цудухьа дер цун музыка биларах хlаманна-на сагота ца хилардеи эмуь-ческ довзара эстетически хо-залдеи моастагIан долаш. Аналенника Асафиев Борисо-вича. Шостаковича музыка «звуковобразни хьалхоза хlаннзаадна хаоанзе йолча заалетрнзуюнностана: ца музыка а йоацаш бохкна ниш болча напряжене нервни тох йолаш санна». Цкъаза хета-лу: цу музыка дулам «физи-ческн» хlиллдеи йиш я ьъна. Цхьа эстетическнчун довзонна чура а дауе шнй нсторе, социальк хувцеанй, философскнн деятельноста-сфера чу йоалача хьисане лакха хул цун хувцаваш да-ра хьинар.

Деррнгача музыкальни истора яхь хлинаса хlама да. Лаьлаьмате йоккха произве-дени — симфони — Скйлаь-бохкхача Даймекха тIемз хьалхарча бестгана хьаьв Шостаковича. ЙорхlаигIа (Ленинградскн) симфони санна ше хьехьохкхача историческя события иокхье хьаьв. Из хьайгр замаза операгIин документа хьисане. Вокхьалдар ьъача, ерриге адамле чулоацаш хинача фашистшта пухьалачче эгIаьвсамен ект хилар цу симфоех.

Кнноскрнпна кадраш дицдалнйтан лелкача йоккхнйча Ленинграде поэта блокадн-башеи снйрдайоахача блокадн-на. Ленинграде рояля лаьнаш тIа кулгаш а долаш творчески болх бен оагIача «бирсача» Шостаковича снбат. Цо дорвёрора город, цун шнй дешаьнга ьъача. «сона а цд луш цунна чуре аранка» цIакнха а да хезачъ тайпара йола музыка а ъъьеш. Хlаьта, цул тIехьагIа цIераш йоаерий маска тIа а тилле консерваторе тхоп тIа воалар е студенташца оборонни гIирсаш де водар. Хlаьта, кердача партитура асвнзеи йоазоо тIа гучаоолар го-машта чуьхь латта «музыкальни йоана «я т.ъ аьина йола знакаш — «воздушная тревога...»

Блокадни Ленинграде симфоне лаьтера. 1942 шера ви-тусг бетта, цамогаш баранш тен ина безаращтен лаьрхIа хинначча стацнонаре менге тIара Iьаьгlогт дитлнер дирнжер Йонкхача зала эст-рада тIа артнсташта уллув баглар тIемазой форма а ков-хаш кнноа наж... Цхьа не-деррнгача дуьнен тIа гIолла чакхъьлар Йорхlаигlа йола симфони, духхьал Вlашшгlкнйттача Штгаттнна лоскар тIа эгIара снйлахь-бохкхагIа хинначча дирнжерца ца — Тосканнне, Стоковскне, Ормакда, Митропулеса, Мнт-ге кулган а деш 62-нна. 134 США радностанцнен 99 Ла-тинскн Америка радностан-цен трансляцн йир яз эс-кнна. Дирнжера Сергеевнй Сергей аьлнндар цу хама: «Бетховена хlама дена хин-начаш седлара бохкхача нн-ца кьовсамен байнача кьов-самхой еча тIайIаин мотни-ган. Но кхийначуьл тIехьарга цу мотивашта поагIгаш йола жоттиг корайнр революцион-ни поотий дешаех оттаьлча IашшагIьйнача хора йола итт поэмен «1905 шу» яха Цхьаьтталарга симфонин сагна йолча произведенешка.

«Октябрьскн революце. — яьлаьд Шостаковича хинна дага лувшаш, — постам белгар тха ноахала вахара. Творчества стиль. Тематика. Мотт .Хlаьта керттердар — цу хlаьта шоаш долучча кхоа-чадеш лакхдар эмоционально-нн нилаш творчество дилла а малсаларга вахаре корсагIи-дувларел лаккарIа хулийташ йола кьаьстта йола дегай температурен». Цудухьа дер цун музыка биларах хlаманна-на сагота ца хилардеи эмуь-ческ довзара эстетически хо-залдеи моастагIан долаш. Аналенника Асафиев Борисо-вича. Шостаковича музыка «звуковобразни хьалхоза хlаннзаадна хаоанзе йолча заалетрнзуюнностана: ца музыка а йоацаш бохкна ниш болча напряжене нервни тох йолаш санна». Цкъаза хета-лу: цу музыка дулам «физи-ческн» хlиллдеи йиш я ьъна. Цхьа эстетическнчун довзонна чура а дауе шнй нсторе, социальк хувцеанй, философскнн деятельноста-сфера чу йоалача хьисане лакха хул цун хувцаваш да-ра хьинар.

Деррнгача музыкальни истора яхь хлинаса хlама да. Лаьлаьмате йоккха произве-дени — симфони — Скйлаь-бохкхача Даймекха тIемз хьалхарча бестгана хьаьв Шостаковича. Йорхlаигlа (Ленинградскн) симфони санна ше хьехьохкхача историческя события иокхье хьаьв. Из хьайгр замаза операгIин документа хьисане. Вокхьалдар ьъача, ерриге адамле чулоацаш хинача фашистшта пухьалачче эгIаьвсамен ект хилар цу симфоех.

Дикка лаьдуьла оош уьлаьнна диллача бух боацаш кIоарача, цецIоа к к а ш цхьаьтта, дагардар хьаьсгаш цу средствашка диллача «таххсадоагIача» Шостаковича музыкага. Цнй лакхача чулоацаш цун деррнгача-хила дезача бесса да. Хила дезаача бесса лаконнчнна деррнгача чулоацаш да. Цара-на чу ех вахарен искусствен-ника йоацаш — темаш: Баьгьдар яхнта фуд? Вахар яхар фуд? Диллаа дола йола музыка а ъъьеш. Хlаьта, цул тIехьагIа цIераш йоаерий маска тIа а тилле консерваторе тхоп тIа воалар е студенташца оборонни гIирсаш де водар. Хlаьта, керд

# *Бувзамаш чIоагIлу, шерлу*

Вай интернационалистшан да. Советски венгерски халкъшта юкъера дотгарIал а цIхьана лелладу тIулакхийн а дукха къонсан лоаттабе а цIхьана къаьхьийра а чIоагIдена да. Цу дотгарIала юкъарта овлаш да. 1919 шера Венгри Советски республика хинна дIа а этта, дунен тIа эгIара хьалха социалински кIанчъа тIа яьнна Советски Россеца шиI барт хилар дIакхайкхадар.

Дlакхар итт шераш. Советски Союз кха а новкъостал дир Венгрена фашизма дуьз тIера дакхахь. Мерза вилар хьакхоллера. Интернационализма ленински байраг кха тешаме а долаш, тахан а цIхьан муIIара а — сийрда кхоаре къаьхьи а да вай. Ирах, барт-цкъоагIо кхы а чIоагIдара тешаме дотгарIой хиларх тарра, шозайла дIаэ са новкъостал а вай. Бах советски механ комгараш.

Къаьсте тIулаех лелладеш да Нохч-ГIалгIайчена ВНР Комаромски областе кхы-лелладеш. Наггта итт шу довал вай республикашан Комаромски областан юкъе дотгарIал тоссадена. Советско-венгерски дотгарIлен Обществена республикански отделенин вашагIелладаьр 1971 шерера. Цу хана оргIа 10 коллективи членан хир мара яцар цу чу йоагIаш. Хlама — 30 совгIа. Общества коллективан членаш а «Красный молот», «Электроприбор», СССР 50 шу дихара цIерагIа химзавод, «Советская Россия» яха колхоз. Грозненски мехдаьлта институт. Нохч-ГIалгIай пачхьалкхехь университет, ГрозНИИ санна йола йоккха предприятеи денарга заведенеши. Шин мехка истори, культура, экономика вайна дикагIа йовзийтара духа къаьхьег цар.

Къаьхьегама коллективашца юкъе чIоагIа бувзам. дотгарIал долга хьоьхенаш дукха а масалеш довлаьде йинн а. Гудермескин «Мединструмент» лаха заводлоь «Медкор» яхаьа венгерски предприятеи, «Грозгипронефтехим» инженераша «Олайтерк» яхаьа Венгерски проекти институтерча коллегаш цIхьана тIулакхаш лелладу дукха хь я.

**С. АКТОНОВ.**

**СУРТАШ ТIА: Нохч-ГIалгIайчера туристаш — экгерски дотгарIий болчча.**

Автора сурташ.

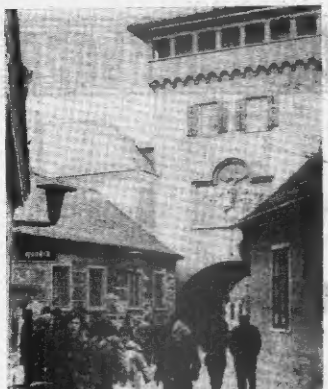

Грозненцаша новкъостал давд Комаромски мехдаьлта чакхдоахача завода реконструкци яра. Дунайски мехдаьлта чакхдоахача заводе цхьа установка хьаьрга проектни документаши оттавздад.

Юртбоахама продукци алсамIоаккхача бераг а доаьш. пайда эц шин мехкарга лаьттa лелаьрзаца Ioальте опытах Айдла буьзам ба Шелковской района «Комитерн» яхаьа колхозлоь «Дошлин» яхаьа Комаровски кооперативанан юкъе. Цу цIин боозаша ваиллаш дукхиза а хинхьа дIакхайтта опыт ломаш.

**С. АКТОНОВ.**

## ФУТБОЛ

# ШИ ОЧКО ЯЬККХАЯЛЕ А

Самардийнаьха Сергоо Орджоникидзе цIерагIа стадионе «Терек» — Тамбов — Таганрога «Спартак». Вайна ма харра, хьоваьдаIа «Терека» хинна тIехьхара ихо матч цхьа очко мара ца йоаьхьан эсала чакхъяьккхар ца. Цу турнирн таблице хьаьхле лелаеш хьаьна вай команда тIехьахинна. Хьанхар. Хlама цхьа очко совгIа а йоаьш яздало Волгоградерча «Ротор» я. Хlаьта, вай шозлагIча моттиге да. Вайна [illegible] кхерие к из команде, тIехь аьлча яьна да эцина, цIагIа а тхоаьвалагIа а вотало йоаьхьан хьайоагIан из хиларна. Даьха орцин дийнаьха хьоашлагIа база — Орджоникидзе «Спартакада» лоьхача а счет 4:1 йолаш вотало яьккхар волгоградцанна.

Цуоуьхь, чемпионате юхеваьца матчаш дина чакхъяьта ена грозненцаша. Из ца дой, тамаш я хьалхарча лите чуьца цун пьтуьн боалс. Из «Терек» сацар меа боагIарча тахан а хетарга, хIама аьлча уьхь цера во доаьа старт вай футболистий пIанкех а ца хинначь. Тренераша, футболисташа цоаш хIаннаьша хьаьга яьа, болельщикаша цоашка дьяьл дог лелъа доаде йина иц «Терек».

Цу тIулакхаш кхераш тIатос самардийнаьха хинна лоьхар дагадеха. Счет 2:0 йолаш «Терек» коп[illegible]наьле я, хьоваьрча сагIарда а, тIехь ницнически говаа, биъаа дега сиалоьи бен хоза хIаннаьар из лоьхар.

Матч дIайоьхьенча хьаькхарча минуташа деиз хьаьний коанлаьрашца тIагIерга болабелар фусамидай. Бакъда, шиссаза а шоай дола хьаьларг: атака бIагIара чу а тохаш чакхъяьккха на хар дIаделаиза бар. Цуа совгIа, шиссеклаьзз тIаьаташ а дай.

Бек АБАДИЕВ.

# Харц тешал дар — уголовни зулам

Уьх тIехьхарча хана дукха мотт[illegible]ш хийцу тешаш болча чаьна судебни заседаше боалабаьха хинк, харц тешал дар уголовни деактокхаме гIулаех долга шоашка дIаъхIта уголовни дешаьтта следстви тешаш а суде уьш дувцича а хаьа.

Масала, № 3 йола домуправлений чуйоьгIа цIагIа, яьнаьста кхераме уголовни-судни деларах бекке веш хинна А. А. Айпиева дош дIао Заводской районни халIаьжа суда судебни заседане дувцини. Цо мел лелладар шарна гуш хинначь О. А. Халиев-мурадоваца лоттIан йийар судебни заседаше, из тешаш а лаьрхIа. Цухьаьнхьа, лоттIаьн эшкех баIзар во. Айпиев хулиганство лелаеча хьана ше ши[illegible]на хинна а вен, цу хьакъхьа шиI дувца хIама а дан аьлар. По яьхьи хилделан дар Айпиев эшкаеч тешашеп дан лоттIамашш.

Хаджимурадова бан лоттIаьн харц а лаьрхIа, суде определени йиш цунна духьал ла РСФСР УК 181 статьина 1 частага хьежжа уголовни дош гIоттIаре шина.

Суде венначул тIехьхарча Хаджимурадова шимIарзал дир Айпиева деша ше харц тешал дарах, но аьлар, шийна вовзаш волча Айпиева а Хlаьта йиття цун сесаго а ма-нае а дехар дарах муьлха новкъостал де вен[illegible]наг ше.

Хаджимурадова, бекке в лаьрхIа, суд йиР, хIаьта № 3 йолча домоуправлене газоэлектросварщицкаьга из бах беш хинна[illegible] ЖКК ЧИУС коллективо цун уголовни дош соца а де, из общественни бекхетхаме озапца кхоачIам а бе аьнна дав дехар терхаме оцанзар.

Кlезнта мотт[illegible]ш хилар хийденнача гIулаехий гIулаехь судье, следстве е должане органаш тувлае дагахьа тешо харц лоттIаьн бешш бакъволчоа дуттIаьлара ноьхара ешш.

Харц тешаш дечо анцолийт бекке вар «Iалхарн ванкхе» гIерторга ше бекхотхама кIал отгавеш хилар. Хlаьта а из лоараломе тракторанси дечкар дика па ловил кхоачашну луьнкача тешаш.

Цунна доле мелл ер да. 1980 шера августе Шалински район «Шонда» яхаьа кафе буфетчика Цицаева шийна хоашшехьа а 2 сомаи 92 кепигаи Iехабаьб хIама ши бакъвоа В. Ф. Куракова М. Габатаевай. Суде Куракоаи Габатаевасан хьажжаьш, тIиш-ма хьажжача хана Цицаева ноьаи Iеха а лаьдаш, расчет ийбса а яьй аьнна. Судо, Куракоаи Габатаева-ца хьажжаьш, тIиш-ма дакъа-хIа, уголовни дош гIоттIадир царна духьала.

Дош дувца хана Куракоаис бакъвоа ше бекке хиларг, судга хоам бабо цо Цицаева дечкар дарах тергарча нагахь ма бераьнга, цар тергарча нагахь ма бераьг. Хlаьта тешаш шийна царех шоай иминна тIеваьгIа а ца хуьлу, зулам дечо метте уьх хинначь а следователь ваьгIа бан ца ла аьнна.

Куракова — ВЛКСМ член. Грозненски дистонови завода аппаратчик, цунна сингаха характеристикаре хьежача, коллектива общественни жизнаре хьинаре дакъа лоаьаш я, балха болашкаьа а юкъера да шозла пионеркомнати, баларха тIа толамаш дакарга цIаьа санна дуьхьара а аьчкаре пермеш, Сийлен грамоташ тийнай, коммунистически къаьхьегама удаоаьш я.

Цун тIулакхаш дика мегадош хIар тешаргIе а ийца, суде ше болча метте 1 шера исполнительни бабо бергбоалан бекке бан йиш яцар.

Хаьзано бекке яьй М. Габатаева я.

Такан дика производственни, норман кхоачашна кхы-меттел тIехьхоачашна йора яьнна ихочIам бан, цул совгIа, яьна дезе общественни хIинар, моральни правовни нормаш тешхьар ловргIоаначаш хила веза, хIаьта дукхаза-ла бола граждански ба а бу тайпара.

Бе а бозгIаш бехк бан? Куракованен Габатаевагнен. Цхьаьнхьа, из аулан царга дайтарах, ала дезар ца а аьлаш чакхдаллийта мегарг-дан ткъамаьл.

Хетахете а, правоохранительни органаш, коллектива дукха мотт[illegible]ш хийцу бакъдолчоа дуттIаьлара гучкъа тешо харц лоттIаьн бешш бакъволчоа дуттIаьлара ноьхара ешш.

Габатаева бахьан долаш шоай сага ше хинкал аьнна цун дьяьл тIагIерга Цицаеи цун тергарга нахь тIалалара-ла. Габатаевас, следстви бехка хала а тIехь шиI а Куракован а цIенага заявлени яздай, ОБХСС инспектора дехкарга бекке навгар ше Цицаев, аьнна. Тlакхи, цу ткъамаьл дар вай футболистшкара. Нийта, довзара 25-ча минуте хьаьний яратара ше цхьаьн ваха йоаьшше а, бургац чуьтоха IIвагIIелладаьнгар Ваьнна. Бакъъьх, цунгара дIьяьна из яз гIалат тоадеш санна кхо минут йоаллаш вай команда капитано Хохленко Олега штрафах хьатега бургац хьаьний коанлаьрашца чуьнькхар Джунгов Шарнуде.

Нийта счет кхы хувца ца луш чакхъяьккхар хьаьхарг тайпа. ШоллагIча тайна биъьлагIча минуте а хьаьний коанлаьрашца дуьхьа гуьзйна ца бургац чу та тохаш бисар фусамидай. Цул тIехьагIа Косенков Игора техар лаьха хилар. Нийта хьаьний коалаьрий бIоагIах кхийтта йисар Ваини Валере техар а. Довзара 74-ча минуте Комлев Сергея иогаметта довза этгар Рауэов. Цу гIулаехо Мезина-дуьхьа сихдир довзар. Из балаш долаш хIетта жоьв за волавстача Рауэова бархIаагIча минуте хьаьний коанлаьрашца цхьаьна бургац чу тохаш. Нийта счет 2:0 йолаш вай кот а долаш чакхъяьлар из матч. Вай футболисташ лерттIа лайзабаларе йоккхагIа хуьрсаш счет, самардаргIа хуьрдар довзар а.

Цу арглаларча туре хинна кхы-ча команда довзараш чакхъяьлар а четтаи а. Вгаш: «Торпедо» (Тг.) — «Цемент» — 2:1, «Ростсельмаш» — «Дружба» — 2:1, «Металлург» — «Аргумент» — 2:0, «Спартак» (Ор.) — «Ротор» — 1:4, «Уралан» — «Волгарь» — 3:0, «Динамо» — «Торпедо» (Влж.) — 2:0, «Машук» — «Салют» — 1:1, «Спартак» (Нл.) — «Аянгард» — 2:0.

Бек АБАДИЕВ.

## ИНДЕИ НЕПАЛЕЙ ГАСТРОЛАШКА

26 шу гаргIа ха я «Нийгархо» яха профтехобразовательне дешархой клаьб а хIаьхIара а ансамбль хьаьнина. Цу юкъа пьяьха свина дегIа а сна, барт бола коллективе а хинна дIаIаьй из.

Дукха хуьманаш хинна цун программина яцар а. из латт хIаьхарех, ашарех, хIлеех. Ансамбля коллективе даьна лоаьаш хинна кхуьнесгвина самодеятельности артистий дукхача конкурсашка а фестивальаша а, цар концерташ тийнаьд сьседа Двореца спорта тIа.

Дех цу хьалха самодеятельни артистий коллективаша ду «Хlаьха ансамбль» яха пIа, тех кул республикин Ленинск комсомола премие лауреат.

Белгалдаьхха дела, уьх тIехьхарча пхе шера из коллективе Болгаре, Норвеге, Швеце, Финлайнде гастролашка хинна хилар.

Дуьхьача шерашка ансамбля мулгалдеш ва Нохч-ГIалгIай АССР искусстве заслуженни деятель, республика Ленински комсомола премие лауреат Ибрагимов Руслан Халидович.

Дlалаьца шинарча индиьнаьха самодеятельни коллективе гастролашка яхар дотгарIал долча механика — Индеи Неналеи. Шига вай исполнхона концерташ дургда Бомбей, Калькутте, Дели, Неналеи столице — Катманде. Цьаьн сахьатан ах сахьатан лаьрхIа оттаьжа тайп-тайпарга жанрех латтача программе дагаш дагаш дургда 30 сат.

**П. ПОПОВ.**

## ЧАМ БОЛА ДААРАШ ДУКХАГIА ХУРГДА

«Росбакалея» цIеча уголовне шин дийнаьхь хилар тIаьоагIача шера вай республике йоккаш хуьрсйоа конди-терсна а кIайбоа а ма-ларт йоккаш а ящика а йола организацеша инхье тIехьа да тетташ договорш уьттадо, иноашта шина а наха сана а йоаьш. Вай вариро. Цун ассортимент, данал бояза.

Первая ассортимент йолаш я кондитерски фабрико 1982-га шера балача наха лаьрхIа архангIарийча тайп-тайпара кондитерски хIамаш: «Дошо дIоагIа» яха сливочни, цитрусни ирисаш, тIий-тайпара конфеташ, парча цхьаьнакхетарш, пахча хоза, войчьын чам бо-ьаш я «Хьаьлгга шура», лимонен апельсинен дакъалгIара ди конфеташ; маьхка комбинат-ца «Хlаьхкаш» яха конфеташ, кийчъьн тайп-тайпара вафлеш, олгаш, бисквиташ, кексеш, торташ, яхьйота чам бо-ьаш а